

Saham di Asia sebagian besar dibuka lebih tinggi, meskipun adanya kekhawatiran atas kesepakatan perdagangan AS dan China yang tertunda. Hal ini menyebabkan sentiment negatif terhadap pasar Asia. Saham di Jepang dan Korea Selatan menguat, sedangkan Australia melemah tipis. Dari pasar keuangan, Yen melemah menjelang pengumuman kebijakan Bank of Japan.

Indeks S&P 500 sedikit mengalami penurunan pada Kamis malam, selain karena ketidakpastian perdagangan juga didorong oleh penurunan saham-saham teknologi yang dipimpin oleh Facebook. Indeks Dow Jones naik tipis 0,03%, sementara S&P 500 dan Nasdaq masing-masing kehilangan 0,09% dan 0,16%. Harga kelapa sawit mengalami penurunan tipis, diikuti harga minyak menguat diatas \$ 58/barel. Sementara harga emas nikel terkoreksi, harga timah menguat tipis.

IHSG masih menanti data neraca perdagangan Indonesia bulan Februari, akan di rilis siang ini. IHSG ditutup menguat ke level 6.413 (0,56%). Rupiah terapresiasi ke level IDR 14,207/USD. Investor asing mencatatkan Net Foreign Sell sebesar IDR 313 miliar. Dalam sepekan, tercatat Net Foreign Sell sebesar IDR 2,86 triliun dan Net Foreign Buy IDR 9,50 triliun (Year To Date).

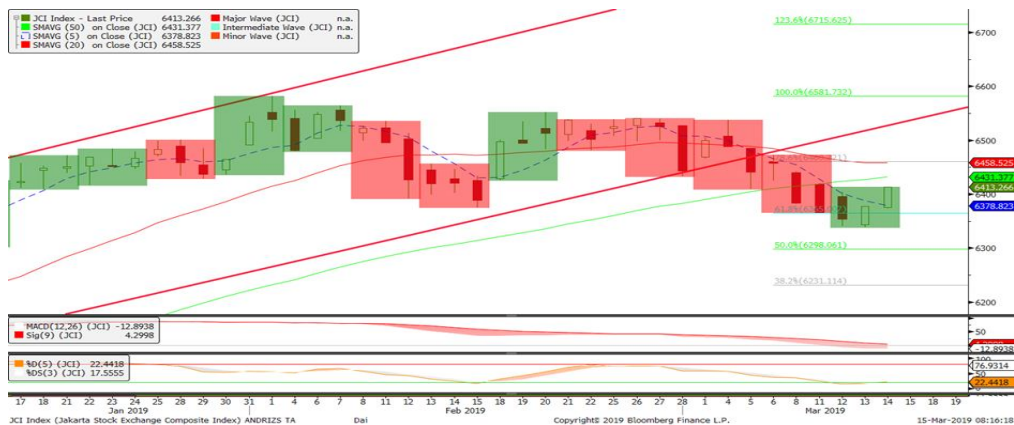

**Candle Bullish Marubozu & Kondisi Netral, Dukung Peluang Kenaikan Terbatas.**

IHSG menunjukkan momentum netral, didukung Stochastic netral, MACD netral, Fase akumulasi & trend bullish, candle Bullish Piercing, trend Volume meningkat, penutupan di atas 6 390 (5 Day MA). Jika IHSG ditutup di atas 6.429, masih berpeluang ke 6.582 gap/6.624/6.693. Jika below 6.429 target support 6.351/6.255.

Trend Jangka Pendek: Bullish (selama di atas 6.356).

Trend Jangka Menengah: Bullish (Selama di atas 6.117).

Resist: 6.424/6.442/6.482/6.510. Support: 6.390/6.366/6.333/6.300. Perkiraan 6.380- 6.450.

**GRAFIK ROTASI SEKTOR DI IHSG**

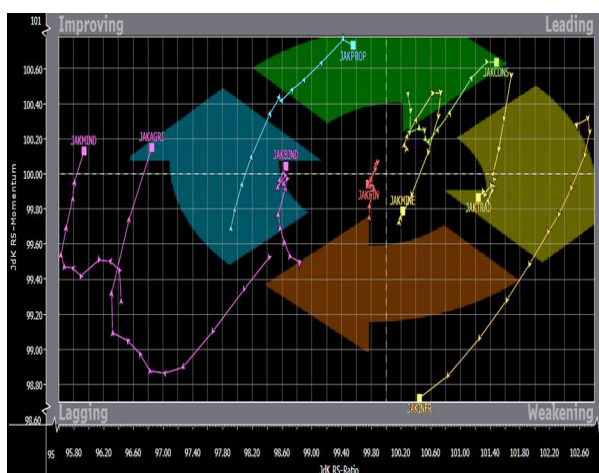

**Chart**

- Improving** : JAKAGRI, JAKBIND, JAKMIND, JAKPROP
- Leading** : JAKCONS
- Lagging** : JAKFIN
- Weakening** : JAKINFR, JAKMINE, JAKTRAD

**Charts Interpretation**

- Improving**: Sektor yang mulai mengalami kenaikan
- Leading** : Sektor yang telah mengalami kenaikan dan tertinggi dari sektor lainnya
- Lagging** : Sektor yang belum meningkat namun berpeluang meningkat
- Weakening**: Sektor terlemah di IHSG

**Group Constituents**

Ticker	Name
JAKAGRI	JAKARTA AGRICULTURAL INDEX
JAKBIND	JAKARTA BASIC INDUSTRY & CHEMICAL
JAKCONS	JAKARTA CONSUMER GOODS
JAKFIN	JAKARTA FINANCE INDEX
JAKINFR	JAKARTA INFRASTRUCTURE UTILITY TRANSPORTATION
JAKMIND	JAKARTA MISCELLANEOUS INDUSTRIES
JAKMINE	JAKARTA MINING INDEX
JAKPROP	JAKARTA CONSTRUCTION PROPERTY REAL ESTATE

# TABEL TEKNIKAL SAHAM

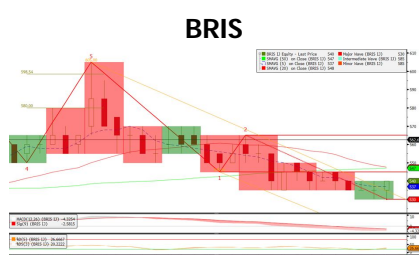

	Support 2	Support 1	Price	Resist 1	Resist 2
BRIS	500/490	530/520	540	550/570	590/605

Trend Bearish & fase Distribusi, selama di bawah 570, candle Tweezer Top, stochastic bullish.

Rekomendasi: **BUY diatas 540** target 570/590 stop loss di bawah 510.

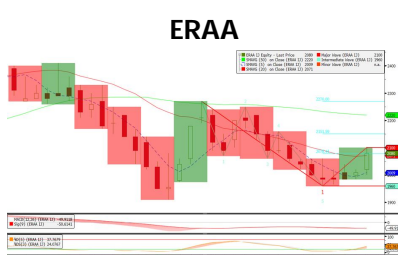

	Support 2	Support 1	Price	Resist 1	Resist 2
ERAA	1.960/1.900	2.040/2.000	2.080	2.100/2.140	2.190/2.250

Trend bearish & akumulasi, selama di atas 2.490, candle bullish 3 outside up, stochastic bullish.

Rekomendasi: **BUY 2.050-2.080** target 2.140/2.200 stop loss di bawah 1.980.

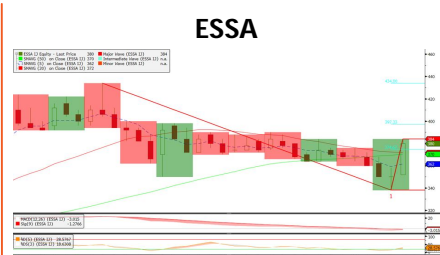

	Support 2	Support 1	Price	Resist 1	Resist 2
ESSA	356/340	376/368	380	386/394	400/412

Trend Bearish & Distribusi, selama di bawah 400, candle bullish marubozu, stochastic bullish.

Rekomendasi: **BUY 370-376** target 386/400 stop loss di bawah 356.

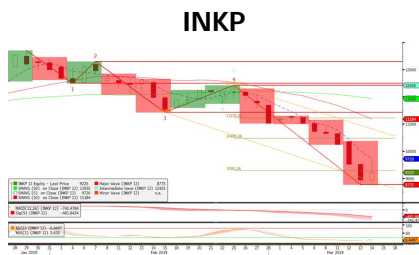

	Support 2	Support 1	Price	Resist 1	Resist 2
INKP	8.550/8.125	9.000/8.725	9.225	9.525/9.775	10.000/10.400

Trend Bearish & distribusi, selama di bawah 12.400, candle inverted hammer, stochastic oversold.

Rekomendasi: **AKUMULASI BUY** target 9.525/10.400 stop loss di bawah 8.700.

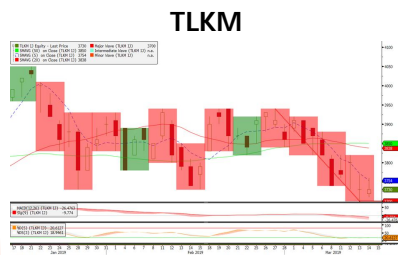

	Support 2	Support 1	Price	Resist 1	Resist 2
TLKM	3.630/3.590	3.700/3.660	3.730	3.750/3.780	3.820/3.860

Trend Bearish & Fase Distribusi, Candle Inverted Hammer, Stochastic Oversold.

Rekomendasi: **BUY 3.710-3.730** target 3.820/3.840 stop loss di bawah 3.600.

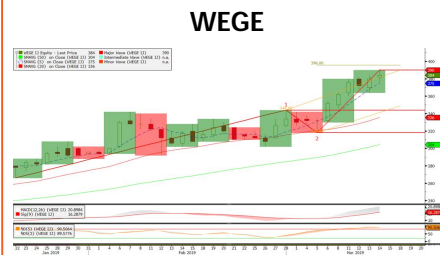

	Support 2	Support 1	Price	Resist 1	Resist 2
WEGE	356/338	378/368	384	392/404	420/442

Trend Bullish & Fase Akumulasi, Candle Spinning Top, Stochastic Overbought.

Rekomendasi: **TRADING BUY** target 392/400 stop loss di bawah 366.

Ticker	Trend	Strategy	Last Price	R2	R1	5-DAY MA	S1	S2	Commentary
<b>BLUE CHIP</b>									
BBRI	↗	BUY BREAK OUT	3870	4050	3890	3838	3850	3680	Stochastic Oversold; MACD Akumulasi
ITMG	↗	BUY ON WEAKNESS	22800	23650	22925	22850	22700	21950	Stochastic Bullish; MACD Akumulasi
UNTR	↘	BUY ON WEAKNESS	26175	26725	26250	23235	26075	25625	Stochastic Oversold; MACD Distribusi
WSKT	↘	AKUMULASI BUY	1950	2010	1960	1907	1930	1870	Stochastic Overbought; MACD Akumulasi
BTPS	↗	AKUMULASI BUY	2130	2220	2170	2120	2100	2060	Stochastic Bullish; MACD Akumulasi
PPRE	↗	TRADING BUY	394	418	404	385	386	374	Stochastic Bullish; MACD Akumulasi
RALS	↗	AKUMULASI BUY	1830	1930	1895	1771	1810	1785	Stochastic Netral; MACD Akumulasi
TOWR	↗	AKUMULASI BUY	830	875	850	801	815	795	Stochastic Netral; MACD Akumulasi

- \* Rekomendasi sangat tergantung trend pergerakan harga dan pendekatan teknikal lainnya
- \* Jika ada rekomendasi BUY, maka harga cenderung bergerak ke target dikisaran R1, R2
- \* Jika ada rekomendasi SELL, maka harga cenderung bergerak ke target dikisaran S1, S2
- \* Buy on Support = masih uptrend dengan resiko tinggi atau mendekati resist, namun jika resist berhasil ditembus bisa jadi up-trend baru
- \* Spec. BUY = Dalam down trend dengan resiko tinggi, namun jika berhasil rebound bisa jadi reversal
- \* Acc. BUY = Strategi perdagangan dengan melakukan cicil beli atau average. BUY di harga open dikisaran S1, S2
- \* Trading Buy = Perdagangan intraday untuk sesi 1 dan sesi 2, Support & resistance ini ditentukan berdasarkan rumus pivot, bisa berbeda dengan perhitungan support dan resistance berdasarkan pola grafik
- \* Jika harga naik diatas 5-DAY MA, maka ada kemungkinan kenaikan berlanjut
- \* Jika harga bergerak dibawah 5-DAY MA, maka kecenderungan harga akan melemah dulu
- \* Harga disekitar Resist (R1 atau R2) merupakan level untuk mengambil profit
- \* Stoploss adalah kisaran terjadinya perubahan arah jadi trend turun
- \* Blue Chip mengacu pada saham perusahaan yang memiliki kapitalisasi pasar cukup besar (total asset > Rp. 50 T), biasanya memberikan dividen secara reguler
- \* 2nd Liners adalah saham lapisan kedua yang memiliki total asset antara Rp. 10 T dan Rp. 50 T (kapitalisasi sedang)
- \* 3rd Liners adalah saham lapisan terakhir yang memiliki total asset di bawah Rp. 10 T (kapitalisasi rendah)

## RESEARCH TEAM

Research Division : +62 21 25543946 (Hunting)  
 Fax No : +62 21 57935831  
 E-mail : research@bnisekuritas.co.id

Kim Kwie Sjamsudin	ext.	kim.kwie@bnisekuritas.co.id	Head of Equity Research	Investment Strategy Market Strategy, Commodities, Stocks Currency, Bond Property, Cement, Construction, Infrastructure Fixed Income Market, Corporate Bond, Government Bond Fixed Income Market Poultry, Coal Mining Metal Mining, Healthcare , Heavy Equipment Banking, Telco Automotive, Airline Consumer (FMCG & Cigarette), Retail , Plantation Data Administrator Data Administrator
Andri Zakarias	ext. 2054	andri.zakarias@bnisekuritas.co.id	Head of Technical Analysis Research Department	
Maxi Liesyaputra	ext. 3968	maxi@bnisekuritas.co.id	AVP Equity Analyst	
Ariawan	ext. 2098	ariawan@bnisekuritas.co.id	Head of Fixed Income Research Department	
Ahmad Hapiz	ext. 3987	ahmad.hapiz@bnisekuritas.co.id	Fixed Income Analyst	
Dessy Lapagu	ext. 2051	dessy@bnisekuritas.co.id	Equity Analyst	
Kevin Wijaya	ext. 2131	kevin.wijaya@bnisekuritas.co.id	Equity Analyst	
William Ardian Siregar	ext. 3986	William.siregar@bnisekuritas.co.id	Equity Analyst	
Venia Meissalina	ext. 2050	venia.allani@bnisekuritas.co.id	Research Analyst	
Indah Lestari	ext. 2073	indah.lestari@bnisekuritas.co.id	Research Analyst	

## EQUITY TEAM

CM : +62 21 25543946 (Hunting)  
 Fax No : +62 21 57935831

Anthon Suryasaputra	ext. 3973	anthon@bnisekuritas.co.id	Head of Equity Division (PJS)
Entis Sutisman	ext. 3945	entis@bnisekuritas.co.id	Head of Sales Relation
Yulinda	ext. 3950	yulinda@bnisekuritas.co.id	Sales Trader
Teguh Hendro	ext. 3948	teguh@bnisekuritas.co.id	Institutional Sales Trader
Dharmawan P.	ext. 3916	prasetyo@bnisekuritas.co.id	Institutional Sales Trader
Fian Pusparini	ext. 3958	fian@bnisekuritas.co.id	Head of Equity Sales
Danovan Yazir	ext. 3929	danovan@bnisekuritas.co.id	Equity Sales
Jufrani Amsal	ext. 3957	amsal@bnisekuritas.co.id	Head of Channel Distribution Division
Fahma Riniarti	ext. 3917	ririn@bnisekuritas.co.id	Head of Channel Development
P. Sariningsih	ext. 3984	p.sariningsih@bnisekuritas.co.id	Head of Branch Supervision

**MAIN OFFICE - JAKARTA**  
**PT BNI SEKURITAS**

Sudirman Plaza, Indofood Tower 16th Floor, Jl. Jend. Sudirman Kav. 76-78  
Jakarta 12910, Indonesia  
Phone: (62-21) 25543946 (Hunting)  
Fax: (62-21) 57935831  
e-mail: [bnisec@bnisekuritas.co.id](mailto:bnisec@bnisekuritas.co.id) (General)  
Website: <http://www.bnisekuritas.co.id>

**JAKARTA - Mangga Dua**  
Pertokoan Mangga Dua Blok E4 No. 7  
Jl. Mangga Dua Raya, Jakarta Utara  
Phone: (62-21) 6123804-5, 62203890  
Fax: (62-21) 6123806  
e-mail: [manggadua@bnisekuritas.co.id](mailto:manggadua@bnisekuritas.co.id)

**JAKARTA - Puri Indah**  
Gedung Bank BNI Ruko Grand Puri Niaga  
Puri Kencana Blok K 6 no.2J 2K  
Puri Kembangan, Jakarta Barat  
Phone: (62-21) 58357464  
Fax: (62-21) 58357465  
e-mail: [bnispuri@bnisekuritas.co.id](mailto:bnispuri@bnisekuritas.co.id)

**JAKARTA - Central Park**  
Central Park, APL Tower Podomoro City  
Jl. Letjen S. Parman Kav 28, Tanjung Duren Selatan, Petamburan  
Phone: (62-21) 29034215  
Fax: (62-21) 29034216  
email: [centralpark@bnisekuritas.co.id](mailto:centralpark@bnisekuritas.co.id)

**JAKARTA - Wisma Bumiputera**  
Wisma Bumiputera Lt. 18  
Jl. Jend. Sudirman Kav. 75 Jakarta 12910  
Phone: (62-21) 2523349  
Fax: (62-21) 2523350  
e-mail: [wisma46@bnisekuritas.co.id](mailto:wisma46@bnisekuritas.co.id)

**BANDUNG**  
Jl. Perintis Kemerdekaan 3  
Bandung - 40117  
Phone: (62-22) 4200697 / 4216314  
Fax: (62-22) 4220604  
e-mail: [bnisbpk@bnisekuritas.co.id](mailto:bnisbpk@bnisekuritas.co.id)

**YOGYAKARTA**  
Jl. Laksda Adisucipto 137, Yogyakarta - 55282  
Phone: (62-274) 581001-584032  
Fax: (62-274) 584023  
e-mail: [jogja@bnisekuritas.co.id](mailto:jogja@bnisekuritas.co.id)

**SOLO**  
Jl. Honggo Wongso No. 24, Surakarta  
Phone: (62-271) 729667, 730525  
Fax: (62-271) 729668  
e-mail: [solo@bnisekuritas.co.id](mailto:solo@bnisekuritas.co.id)

**SURABAYA**  
Jl. Gubernur Suryo No. 36, Surabaya  
Phone: (62-31) 5320912  
Fax: (62-31) 5318425  
e-mail: [surabaya@bnisekuritas.co.id](mailto:surabaya@bnisekuritas.co.id)

**MALANG**  
Jl. Buring No. 58, Malang  
Phone: (62-341) 321214, 321213, 321430  
Fax: (62-341) 356876  
e-mail: [malang@bnisekuritas.co.id](mailto:malang@bnisekuritas.co.id)

**DENPASAR**  
Komplek Pertokoan Diponegoro Megah Blok A5-6 Lantai 2  
Jl. Diponegoro No. 100, Denpasar - Bali  
Phone: (62-361) 264376, 2753389  
Fax: (62-361) 229170  
e-mail: [denpasar@bnisekuritas.co.id](mailto:denpasar@bnisekuritas.co.id)

**MEDAN**  
Jl. Pemuda No. 12, Medan - 20151  
Phone: (62-61) 4579616  
Fax: (62-61) 4579656  
e-mail: [medan@bnisekuritas.co.id](mailto:medan@bnisekuritas.co.id)

**PALEMBANG**  
Jl. Jend. Sudirman 132, Palembang - 30126  
Phone: (62-711) 361969  
Fax: (62-711) 319663  
e-mail: [plb@bnisekuritas.co.id](mailto:plb@bnisekuritas.co.id)

**PEKANBARU**  
Jl. Riau, No. 124, Lt. 2, Pekanbaru  
Phone: (62-761) 46757, 839698  
Fax: (62-761) 856279  
e-mail: [pekanbaru@bnisekuritas.co.id](mailto:pekanbaru@bnisekuritas.co.id)

**MANADO**  
BNI KLN Megamas, Lt. 3, Kawasan Mega Mas Blok I C1  
Jl. Piere Tendean, No. 20, Manado  
Phone: (62-431) 847256  
Fax: (62-24) 847256  
e-mail: [manado@bnisekuritas.co.id](mailto:manado@bnisekuritas.co.id)

**ACEH**  
Kantor Cabang BNI Banda Aceh Lt.2  
Jl. KH. Ahmad Dahlan No. 111, Banda Aceh  
Phone: (62-651) 31109  
Fax: (62-651) 31107

**BANJARMASIN**  
Gd. Bank BNI Antasari Lt. 2  
Jl. Pangeran Antasari No. 44 RT 008, Banjarmasin  
Phone: (62-511) 3253735  
Fax: (62-651) 3253754  
e-mail: [banjarmasin@bnisekuritas.co.id](mailto:banjarmasin@bnisekuritas.co.id)

This document is not intended to be an offer, or a satisfaction of an offer, to buy or sell relevant securities (i.e. securities mentioned herein or of the same issuer and options, warrants or rights to or interest in any such securities). The information and opinions contained in this document have been compiled from or arrived at in good faith from sources believed to be reliable. No representation or warranty, expressed or implied, is made by **BNI SEKURITAS** or any other member of the BNI Group, including any other member of the BNI Group from whom this document may be received, as to the accuracy or completeness of the information contained herein. All opinions and estimates in this report constitute our judgment as of this date and are subject to change without notice.

Dokumen ini tidak diperuntukan sebagai suatu penawaran, atau permohonan dari suatu penawaran, permintaan untuk membeli atau menjual efek dan segala hal yang berhubungan dengan efek (seperti efek yang disebutkan disini, atau dari emiten yang sama, dari waran atau hak memesan efek atau kepentingan lain dari efek tersebut). Seluruh informasi dan opini yang terdapat dalam dokumen ini dengan cara baik telah dihimpun dari atau berasal dari sumber-sumber yang dapat dipercaya dan diandalkan. Tidak ada pengatasmamaan atau jaminan, baik secara langsung maupun tidak langsung dari **BNI SEKURITAS** atau pun pihak-pihak lain dari Grup BNI, termasuk pihak-pihak lain dari Grup BNI dari mana dokumen ini dapat diperoleh, terhadap keakuratan atau kelengkapan dari informasi yang terdapat dalam dokumen ini. Seluruh pendapat dan perkiraan dalam laporan ini merupakan pertimbangan kami pada tanggal tertera dan dapat berubah sewaktu-waktu tanpa pemberitahuan.