

Saham-saham di Asia merosot pada perdagangan pagi ini, berkat ketidakpastian global terbaru, setelah Parlemen Inggris menolak proposal Perdana Menteri May untuk keluar dari Uni Eropa semalam. Indeks saham di Jepang, Korea Selatan, sampai Australia, dibuka sedikit lebih rendah, mengikuti penurunan di indeks saham AS. Data penjualan ritel dan produksi industri China dijadwalkan rilis minggu ini.

Indeks saham AS ditutup mix, dimana indeks DJIA terkoreksi berkat anjloknya saham Boeing, sementara Indeks S&P & Nasdaq, didorong oleh saham-saham teknologi yang terus mengalami kenaikan. Sementara harga komoditas seperti energi, metal, batubara & kelapa sawit, kompak menguat.

IHSG terkoreksi ke level 6,353 (-0,19%). Rupiah ditutup di level IDR 14,269/USD. Investor asing mencatatkan Net Foreign Sell sebesar IDR 674 miliar. Dalam sepekan, tercatat Net Foreign Buy sebesar IDR 1,10 triliun dan Net Foreign Buy IDR 11,50 triliun (Year To Date).



Candle Bullish Advanced Block & Oversold, Dukung Peluang Penurunan Terbatas Rawan Technical Rebound.

IHSG menunjukkan momentum netral, didukung Stochastic oversold, MACD netral, Fase akumulasi & trend bullish, candle Bullish Advanced Block, trend Volume meningkat, penutupan di bawah 6.390 (5 Day MA). Jika IHSG ditutup di atas 6.429, masih berpeluang ke 6.582 gap/6.624/6.693. Jika below 6.429 target support 6.351/6.255.

Trend Jangka Pendek: Bullish (selama di atas 6.356).

Trend Jangka Menengah: Bullish (Selama di atas 6.117).

Resist: 6.374/6.400/6.424/6.442. Support: 6.351/6.328/6.300/6.281. Perkiraan 6.320- 6.400.

GRAFIK ROTASI SEKTOR DI IHSG

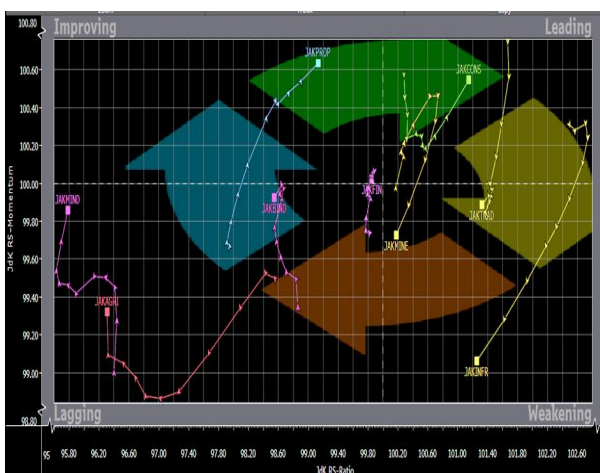

Chart

- Improving** : JAKPROP
- Leading** : JAKCONS
- Lagging** : JAKAGRI, JAKBIND, JAKFIN, JAKMIND
- Weakening** : JAKINFR, JAKMINE, JAKTRAD

Charts Interpretation

- Improving**: Sektor yang mulai mengalami kenaikan
- Leading** : Sektor yang telah mengalami kenaikan dan tertinggi dari sektor lainnya
- Lagging** : Sektor yang belum meningkat namun berpeluang meningkat
- Weakening**: Sektor terlemah di IHSG

Group Constituents

Ticker	Name
JAKAGRI	JAKARTA AGRICULTURAL INDEX
JAKBIND	JAKARTA BASIC INDUSTRY & CHEMICAL
JAKCONS	JAKARTA CONSUMER GOODS
JAKFIN	JAKARTA FINANCE INDEX
JAKINFR	JAKARTA INFRASTRUCTURE UTILITY TRANSPORTATION
JAKMIND	JAKARTA MISCELLANEOUS INDUSTRIES
JAKMINE	JAKARTA MINING INDEX
JAKPROP	JAKARTA CONSTRUCTION PROPERTY REAL ESTATE

TABEL TEKNIKAL SAHAM

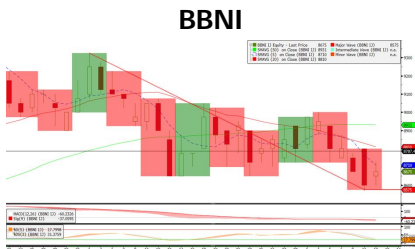

	Support 2	Support 1	Price	Resist 1	Resist 2
BBNI	8.275/8.100	8.575/8.400	8.675	8.750/8.900	9.050/9.200

Trend Bullish & fase Distribusi, selama di bawah 9.400, candle Bullish Harami, stochastic oversold.

Rekomendasi: **BUY 8.575-8.675** target 8.750/8.900 stop loss di bawah 8.275.

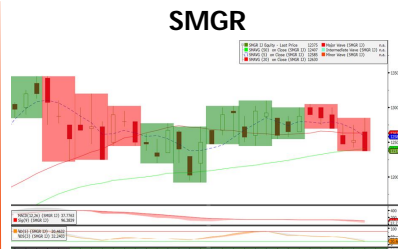

	Support 2	Support 1	Price	Resist 1	Resist 2
SMGR	11.775/11.500	12.250/12.050	12.375	12.500/12.825	13.100/13.450

Trend bullish & distribusi, selama di bawah 13.450, candle bearish engulfing, stochastic oversold.

Rekomendasi: **BUY 12.150-12.250** target 12.500/12.800 stop loss di bawah 11.700.

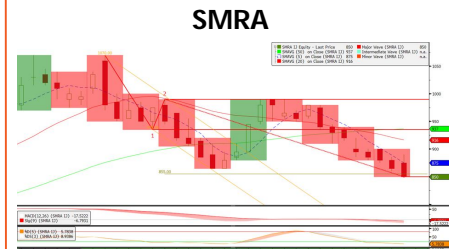

	Support 2	Support 1	Price	Resist 1	Resist 2
SMRA	800/775	835/820	850	870/885	900/920

Trend Bearish & Distribusi, selama di bawah 990, candle bearish 8 new price lines, stochastic oversold.

Rekomendasi: **AKUMULASI BUY** target 880/900 stop loss di bawah 800.

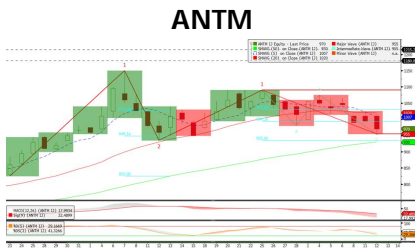

	Support 2	Support 1	Price	Resist 1	Resist 2
ANTM	900/865	950/925	970	985/1.010	1.050/1.090

Trend Bearish & distribusi, selama di bawah 1.150, candle bearish opening marubozu, stochastic oversold.

Rekomendasi: **TRADING BUY** target 1.000-1.050 stop loss di bawah 900.

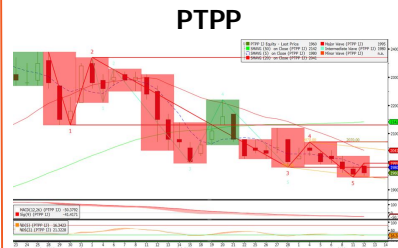

	Support 2	Support 1	Price	Resist 1	Resist 2
PTPP	1.870/1.820	1.940/1.910	1.960	1.970/2.000	2.050/2.080

Trend Bearish & Fase Distribusi, Candle Bearish Three Outside Down, Stochastic Oversold.

Rekomendasi: **BUY 1.950-1.955** target 2.000/2.030 stop loss di bawah 1.850.



	Support 2	Support 1	Price	Resist 1	Resist 2
GMFI	274/256	296/286	302	310/322	338/358

Trend Bullish & Fase Akumulasi, Candle Bullish One White Soldier, Stochastic Bullish.

Rekomendasi: **AKUMULASI BUY** target 310/320 stop loss di bawah 280.

Ticker	Trend	Strategy	Last Price	R2	R1	5-DAY MA	S1	S2	Commentary
BLUE CHIP									
CTRA	↘	TRADING BUY	870	920	875	873	860	815	Stochastic Bearish; MACD Distribusi
HMSP	↗	AKUMULASI BUY	3810	3910	3830	3790	3800	3700	Stochastic Oversold; MACD Akumulasi
PTBA	↘	AKUMULASI BUY	4010	4140	4040	3998	3980	3860	Stochastic Netral; MACD Distribusi
UNTR	↘	BUY ON WEAKNESS	26150	27800	26400	26505	25800	24500	Stochastic Bearish; MACD Akumulasi
BRPT	↗	TRADING BUY	3010	3100	3040	2997	2980	2930	Stochastic Oversold; MACD Distribusi
EXCL	↗	BUY ON WEAKNESS	2500	2620	2550	2463	2460	2400	Stochastic Overbought; MACD Akumulasi
MAPI	↗	BUY ON WEAKNESS	1065	1125	1090	1061	1040	1030	Stochastic Oversold; MACD Akumulasi
SMCB	↗	TRADING BUY	2040	2120	2070	2034	2010	1970	Stochastic Bearish; MACD Distribusi

- * Rekomendasi sangat tergantung trend pergerakan harga dan pendekatan teknikal lainnya
- * Jika ada rekomendasi BUY, maka harga cenderung bergerak ke target dikisaran R1, R2
- * Jika ada rekomendasi SELL, maka harga cenderung bergerak ke target dikisaran S1, S2
- * Buy on Support = masih uptrend dengan resiko tinggi atau mendekati resist, namun jika resist berhasil ditembus bisa jadi up-trend baru
- * Spec. BUY = Dalam down trend dengan resiko tinggi, namun jika berhasil rebound bisa jadi reversal
- * Acc. BUY = Strategi perdagangan dengan melakukan cicil beli atau average BUY di harga open dikisaran S1, S2
- * Trading Buy = Perdagangan intraday untuk sesi 1 dan sesi 2, Support & resistance ini ditentukan berdasarkan rumus pivot, bisa berbeda dengan perhitungan support dan resistance berdasarkan pola grafik
- * Jika harga naik diatas 5-DAY MA, maka ada kemungkinan kenaikan berlanjut
- * Jika harga bergerak dibawah 5-DAY MA, maka kecenderungan harga akan melemah dulu
- * Harga disekitar Resist (R1 atau R2) merupakan level untuk mengambil profit
- * Stoploss adalah kisaran terjadinya perubahan arah jadi trend turun
- * Blue Chip mengacu pada saham perusahaan yang memiliki kapitalisasi pasar cukup besar (total asset > Rp. 50 T), biasanya memberikan dividen secara reguler
- * 2nd Liners adalah saham lapisan kedua yang memiliki total asset antara Rp. 10 T dan Rp. 50 T (kapitalisasi sedang)
- * 3rd Liners adalah saham lapisan terakhir yang memiliki total asset di bawah Rp. 10 T (kapitalisasi rendah)

RESEARCH TEAM

Research Division : +62 21 25543946 (Hunting)
 Fax No : +62 21 57935831
 E-mail : research@bnisekuritas.co.id

Kim Kwie Sjamsudin	ext.	kim.kwie@bnisekuritas.co.id	Head of Equity Research	Investment Strategy Market Strategy, Commodities, Stocks Currency, Bond Property, Cement, Construction, Infrastructure Fixed Income Market, Corporate Bond, Government Bond Fixed Income Market Poultry, Coal Mining Metal Mining, Healthcare , Heavy Equipment Banking, Telco Automotive, Airline Consumer (FMCG & Cigarette), Retail , Plantation Data Administrator Data Administrator
Andri Zakarias	ext. 2054	andri.zakarias@bnisekuritas.co.id	Head of Technical Analysis Research Department	
Maxi Liesyaputra	ext. 3968	maxi@bnisekuritas.co.id	AVP Equity Analyst	
Ariawan	ext. 2098	ariawan@bnisekuritas.co.id	Head of Fixed Income Research Department	
Ahmad Hapiz	ext. 3987	ahmad.hapiz@bnisekuritas.co.id	Fixed Income Analyst	
Dessy Lapagu	ext. 2051	dessy@bnisekuritas.co.id	Equity Analyst	
Kevin Wijaya	ext. 2131	kevin.wijaya@bnisekuritas.co.id	Equity Analyst	
William Ardian Siregar	ext. 3986	William.siregar@bnisekuritas.co.id	Equity Analyst	
Venia Meissalina	ext. 2050	venia.allani@bnisekuritas.co.id	Research Analyst	
Indah Lestari	ext. 2073	indah.lestari@bnisekuritas.co.id	Research Analyst	

EQUITY TEAM

CM : +62 21 25543946 (Hunting)
 Fax No : +62 21 57935831

Anthon Suryasaputra	ext. 3973	anthon@bnisekuritas.co.id	Head of Equity Division (PJS)
Entis Sutisman	ext. 3945	entis@bnisekuritas.co.id	Head of Sales Relation
Yulinda	ext. 3950	yulinda@bnisekuritas.co.id	Sales Trader
Teguh Hendro	ext. 3948	teguh@bnisekuritas.co.id	Institutional Sales Trader
Dharmawan P.	ext. 3916	prasetyo@bnisekuritas.co.id	Institutional Sales Trader
Fian Pusparini	ext. 3958	fian@bnisekuritas.co.id	Head of Equity Sales
Danovan Yazir	ext. 3929	danovan@bnisekuritas.co.id	Equity Sales
Jufrani Amsal	ext. 3957	amsal@bnisekuritas.co.id	Head of Channel Distribution Division
Fahma Riniarti	ext. 3917	ririn@bnisekuritas.co.id	Head of Channel Development
P. Sariningsih	ext. 3984	p.sariningsih@bnisekuritas.co.id	Head of Branch Supervision

MAIN OFFICE - JAKARTA
PT BNI SEKURITAS

Sudirman Plaza, Indofood Tower 16th Floor, Jl. Jend. Sudirman Kav. 76-78
Jakarta 12910, Indonesia
Phone: (62-21) 25543946 (Hunting)
Fax: (62-21) 57935831
e-mail: bnisec@bnisekuritas.co.id (General)
Website: <http://www.bnisekuritas.co.id>

JAKARTA - Mangga Dua
Pertokoan Mangga Dua Blok E4 No. 7
Jl. Mangga Dua Raya, Jakarta Utara
Phone: (62-21) 6123804-5, 62203890
Fax: (62-21) 6123806
e-mail: manggadua@bnisekuritas.co.id

JAKARTA - Puri Indah
Gedung Bank BNI Ruko Grand Puri Niaga
Puri Kencana Blok K 6 no.2J 2K
Puri Kembangan, Jakarta Barat
Phone: (62-21) 58357464
Fax: (62-21) 58357465
e-mail: bnispuri@bnisekuritas.co.id

JAKARTA - Central Park
Central Park, APL Tower Podomoro City
Jl. Letjen S. Parman Kav 28, Tanjung Duren Selatan, Petamburan
Phone: (62-21) 29034215
Fax: (62-21) 29034216
email: centralpark@bnisekuritas.co.id

JAKARTA - Wisma Bumiputera
Wisma Bumiputera Lt. 18
Jl. Jend. Sudirman Kav. 75 Jakarta 12910
Phone: (62-21) 2523349
Fax: (62-21) 2523350
e-mail: wisma46@bnisekuritas.co.id

BANDUNG
Jl. Perintis Kemerdekaan 3
Bandung - 40117
Phone: (62-22) 4200697 / 4216314
Fax: (62-22) 4220604
e-mail: bnisbpk@bnisekuritas.co.id

YOGYAKARTA
Jl. Laksda Adisucipto 137, Yogyakarta - 55282
Phone: (62-274) 581001-584032
Fax: (62-274) 584023
e-mail: jogja@bnisekuritas.co.id

SOLO
Jl. Honggo Wongso No. 24, Surakarta
Phone: (62-271) 729667, 730525
Fax: (62-271) 729668
e-mail: solo@bnisekuritas.co.id

SURABAYA
Jl. Gubernur Suryo No. 36, Surabaya
Phone: (62-31) 5320912
Fax: (62-31) 5318425
e-mail: surabaya@bnisekuritas.co.id

MALANG
Jl. Buring No. 58, Malang
Phone: (62-341) 321214, 321213, 321430
Fax: (62-341) 356876
e-mail: malang@bnisekuritas.co.id

DENPASAR
Komplek Pertokoan Diponegoro Megah Blok A5-6 Lantai 2
Jl. Diponegoro No. 100, Denpasar - Bali
Phone: (62-361) 264376, 2753389
Fax: (62-361) 229170
e-mail: denpasar@bnisekuritas.co.id

MEDAN
Jl. Pemuda No. 12, Medan - 20151
Phone: (62-61) 4579616
Fax: (62-61) 4579656
e-mail: medan@bnisekuritas.co.id

PALEMBANG
Jl. Jend. Sudirman 132, Palembang - 30126
Phone: (62-711) 361969
Fax: (62-711) 319663
e-mail: plb@bnisekuritas.co.id

PEKANBARU
Jl. Riau, No. 124, Lt. 2, Pekanbaru
Phone: (62-761) 46757, 839698
Fax: (62-761) 856279
e-mail: pekanbaru@bnisekuritas.co.id

MANADO
BNI KLN Megamas, Lt. 3, Kawasan Mega Mas Blok I C1
Jl. Piere Tendean, No. 20, Manado
Phone: (62-431) 847256
Fax: (62-24) 847256
e-mail: manado@bnisekuritas.co.id

ACEH
Kantor Cabang BNI Banda Aceh Lt.2
Jl. KH. Ahmad Dahlan No. 111, Banda Aceh
Phone: (62-651) 31109
Fax: (62-651) 31107

BANJARMASIN
Gd. Bank BNI Antasari Lt. 2
Jl. Pangeran Antasari No. 44 RT 008, Banjarmasin
Phone: (62-511) 3253735
Fax: (62-651) 3253754
e-mail: banjarmasin@bnisekuritas.co.id

This document is not intended to be an offer, or a satisfaction of an offer, to buy or sell relevant securities (i.e. securities mentioned herein or of the same issuer and options, warrants or rights to or interest in any such securities). The information and opinions contained in this document have been compiled from or arrived at in good faith from sources believed to be reliable. No representation or warranty, expressed or implied, is made by **BNI SEKURITAS** or any other member of the BNI Group, including any other member of the BNI Group from whom this document may be received, as to the accuracy or completeness of the information contained herein. All opinions and estimates in this report constitute our judgment as of this date and are subject to change without notice.

Dokumen ini tidak diperuntukan sebagai suatu penawaran, atau permohonan dari suatu penawaran, permintaan untuk membeli atau menjual efek dan segala hal yang berhubungan dengan efek (seperti efek yang disebutkan disini, atau dari emiten yang sama, dari waran atau hak memesan efek atau kepentingan lain dari efek tersebut). Seluruh informasi dan opini yang terdapat dalam dokumen ini dengan cara baik telah dihimpun dari atau berasal dari sumber-sumber yang dapat dipercaya dan diandalkan. Tidak ada pengatasmamaan atau jaminan, baik secara langsung maupun tidak langsung dari **BNI SEKURITAS** atau pun pihak-pihak lain dari Grup BNI, termasuk pihak-pihak lain dari Grup BNI dari mana dokumen ini dapat diperoleh, terhadap keakuratan atau kelengkapan dari informasi yang terdapat dalam dokumen ini. Seluruh pendapat dan perkiraan dalam laporan ini merupakan pertimbangan kami pada tanggal tertera dan dapat berubah sewaktu-waktu tanpa pemberitahuan.